



Niederschrift

5. Sitzung des Orsrates Emmersweiler

Sitzungstermin: Montag, 22.06.2020

Sitzungsbeginn: 18:00 Uhr

Sitzungsende: 18:33 Uhr

Ort, Raum: AWO Emmersweiler, Lothringer Straße 1, 66352 Großrosseln

Anwesend

Vorsitz

SPD

Herth, Norbert

Mitglieder

CDU

Hektor, Ralf

Herbig, Marie-Claire

König, Edith

Walle, Anke

SPD

Einsweiler, Anja

Herth, Matthias

Schuler, Harald

Ziegler, Patrick

Verwaltung

Mitarbeiter/in

Pirsig, Cornelia

Abwesend

Sonstige Teilnehmer

Beauftragter für Menschen mit Behinderung

Prior, Uwe unentschuldigt

Sonstige Anwesende:

Tagesordnung

Öffentlicher Teil

1. Eröffnung der Sitzung und Feststellung der Tagesordnung
2. Annahme der Niederschrift der Sitzung vom 04.02.2020
3. Gestellung einer Gemeindefläche für einen Ortsnetzverteiler 2019-2024/151
4. Vermietung einer Gemeindefläche für einen Baucontainer 2019-2024/152
5. Kirmes 2020
6. Mitteilungen und Anfragen
 - 6.1. Baumaßnahme - Brücke an der L 164
 - 6.2. Friedhof - Heckenschäden
 - 6.3. Friedhof - temporäre Beschattung
 - 6.4. Anfrage Sportplatz
 - 6.5. Anfrage Baumscheiben
 - 6.6. Aufstellung Hundekottütenspender
 - 6.7. Beschwerde über abgelegte Tannen
 - 6.8. Anfrage - Vorplatz der alten Schule
 - 6.9. Anfrage - Öffnung der Schule

Nichtöffentlicher Teil

7. Mitteilungen und Anfragen

Protokoll

Öffentlicher Teil

1. Eröffnung der Sitzung und Feststellung der Tagesordnung

Der Vorsitzende eröffnet die Sitzung, stellt die ordnungsgemäße Einladung und die Beschlussfähigkeit des Gremiums fest. Die Tagesordnung wird einstimmig festgestellt.

2. Annahme der Niederschrift der Sitzung vom 04.02.2020

Die Niederschrift wurde jedem Mitglied zugestellt.

Es werden keine Einwände erhoben.

Beschluss:

Die Niederschrift vom 04.02.2020 wird in der vorgelegten Form und Fassung angenommen.

Abstimmungsergebnis:

Ja-Stimmen	Nein-Stimmen	Enthaltungen
8	0	1

3. Gestellung einer Gemeindefläche für einen Ortsnetzverteiler

2019-2024/151

Die energis-Netzgesellschaft mbH benötigt im Rahmen der Stromneverkabelung des Ortsnetzes in Emmersweiler einen Stellplatz für eine Verteilerstation. Strategisch bietet sich hierfür eine Teilfläche der Parzelle 106/6 in Flur 5 der Gemarkung Emmersweiler an. Die Teilfläche (Anlage „energisstation, EWR.jpg“, Markierung ROT SCHRAFFIERT) soll nach Bebauung im Halbrund mit Verbundsteinen ausgelegt werden und wird sodann ein sauberes Erscheinungsbild aufweisen.

Beschluss:

Die Gemeinde gestattet der energis-Netzgesellschaft mbH unentgeltlich, im Rahmen der Stromneverkabelung des Stromortsnetzes in Emmersweiler, auf einer Teilfläche der Parzelle 106/6 in Flur 5 der Gemarkung Emmersweiler eine Verteilerstation zu errichten und zu betreiben. Das Umfeld bis zum Gehweg muss mit Verbundsteinen zu Lasten der Gestattungsnehmerin ausgelegt und fortan gepflegt und bei Bedarf erneuert werden.

Abstimmungsergebnis:

Ja-Stimmen	Nein-Stimmen	Enthaltungen
8	0	1

4. Vermietung einer Gemeindefläche für einen Baucontainer

2019-2024/152

Die energis-Netzgesellschaft mbH hat einen Antrag auf vorübergehende Errichtung eines Materialcontainers gestellt. In diesem sollen bis Ende 2021 Baumaterialien für die Neuverkabelung des Ortsnetzes zwischengelagert werden. Da die energis im Zuge der bisherigen Bauphasen sich äußerst großzügig gegenüber der Gemeinde gezeigt hat (z. B. bei der Erneuerung der Gehwege usw.), soll die Gestattung kostenneutral erfolgen. Als einzig vertretbaren Stellplatz sieht die Bauverwaltung hier eine Teilfläche der Parzelle 26/21 in Flur 3 der Gemarkung Emmersweiler. Es handelt sich hierbei um den Parkplatz des Sportplatzes des SV Emmersweiler. Durch den Container (Länge 6,0 m x Breite 2,45 m x Höhe 2,60 m) fielen hier ca. 3 Parkplätze während des Nutzungszeitraums weg.

Der Ortsrat diskutiert kurz über den Sachverhalt und kommt zu dem Ergebnis, dass die Gemeinde eine Rückbauverpflichtung mit der Antragstellerin vereinbaren soll.

Beschluss:

Die Gemeinde gestattet der energis-Netzgesellschaft mbH zeitlich befristet für die Dauer der Baumaßnahme „Neuorientierung Stromortsnetzverkabelung“ in Emmersweiler einen Materialcontainer auf der Parzelle 26/21 in Flur 3 der Gemarkung Emmersweiler kostenneutral abzustellen. Die Antragstellerin rechnet mit einem Abschluss der Arbeiten zum Ende des Jahres 2021. Die Fläche muss nach Ende der Maßnahme wieder rückgebaut werden

Abstimmungsergebnis:

Ja-Stimmen	Nein-Stimmen	Enthaltungen
8	0	1

5. Kirmes 2020

Der Vorsitzende teilt mit, dass er auf Grund der diesjährigen Ausgangsbeschränkungen, keine Möglichkeit sieht, die Kirmes 2020 wie in gewohnter Form stattfinden zu lassen. Auch die Ortsratsmitglieder sprechen sich für die Absage der diesjährigen Kirmes aus.

Beschluss:

Der Vorsitzende wird ermächtigt, die Kirmes 2020 abzusagen und der Schaustellerin Petra Hauck die Absage zu mitzuteilen.

Abstimmungsergebnis:

Ja-Stimmen	Nein-Stimmen	Enthaltungen
9	0	0

6. Mitteilungen und Anfragen

6.1. Baumaßnahme - Brücke an der L 164

Der Vorsitzende äußert sich zu der Brücken-Baustelle in der Dorfmitte, an der L 164. Er erklärt, dass die gesamte Straße - durch die Dorfführung- erneuert wird und die defekten Randsteine durch die Gemeinde ausgetauscht werden. Detailliertere Angaben zur Maßnahme, werden die Ortsratsmitglieder, zur Gemeinderatssitzung, durch den Bürgermeister erfahren können.

6.2. Friedhof - Heckenschäden

Das Mitglied Anja Einsweiler (SPD) teilt mit, dass neben dem Befall durch den „Zünsler“ die Hecken auf dem Friedhof stark beschädigt sind und erkundigt sich gleichzeitig über eine Neubepflanzung.

Der Vorsitzende teilt mit, dass eine Begehung mit Herrn Schmidt und Herrn Barbian stattfand. Die beschädigten Hecken werden durch eine hitzebeständigere Bepflanzung ausgetauscht

6.3. Friedhof - temporäre Beschattung

Das Mitglied Anja Einsweiler (SPD) fragt, ob der Friedhof mit schattenspendenden Schirmständern ausgestattet werden kann, welche von den Mitarbeitern des Bauhofes zu Beerdigungen aufgestellt und abgebaut werden könnten. Aus Mangel an schattenspendenden Bäumen wird es zu Beerdigung unerträglich heiß für die anwesenden Trauergäste, meist ältere Damen und Herren.

Die Verwaltung wird gebeten, die Möglichkeit der temporären Beschattung auf dem Friedhof zu prüfen.

6.4. Anfrage Sportplatz

Das Mitglied Harald Schuler (SPD) fragt, wie die aktuelle Situation des Sportplatzes ist.

Der Vorsitzende verweist auf den fehlenden Haushalt in 2020 und teilt mit, dass er sich bei der Gemeinde erkundigt, wie weit der Stand des noch zu erstellenden Sportstättenkonzeptes fortgeschritten ist.

6.5. Anfrage Baumscheiben

Das Mitglied Patrick Ziegler (SPD) teilt mit, dass trotz tatkräftiger Unterstützung der Anwohner (eigene Wasserkosten, Pflege) ein erheblicher Wassermangel in den Baumscheiben vorherrscht.

Der Vorsitzende bemerkt in diesem Zusammenhang, dass auch der Friedhof sehr trocken und ungepflegt wirkt, des Weiteren haben auch die neugepflanzten Bäumchen an dem Sportplatz unter der Trockenheit sehr gelitten.

6.6. Aufstellung Hundekottütenspender

Das Mitglied Patrick Ziegler (SPD) fragt, wann der notwendige Hundetütenspender auf dem Sportplatz aufgestellt wird und ob eine Mülltonne bis dahin ersatzweise zur Verfügung gestellt werden kann.

Der Vorsitzende verwies bei den Hundetütenspender auf den noch fehlenden Haushalt und sagt zu, dass er die Anfrage fehlenden Mülltonne nochmals schriftlich bei dem zuständigen Fachbereich einreicht.

6.7. Beschwerde über abgelegte Tannen

Der Vorsitzende teilt mit, dass er eine Beschwerde erhalten hat, über die Ablage von abgeholzten Tannen, Ästen und anderem Gehölz im Wald (Ortsausgang, Richtung Hirschelheck) abgelegt wurden. Er hat diesen Vorfall schon dem zuständigen Mitarbeiter des Ordnungsamtes weiter gemeldet.

6.8. Anfrage - Vorplatz der alten Schule

Das Mitglied Anke Walle (CDU) erkundigt sich über die Baumaßnahme auf dem Vorplatz der alten Schule.

Der Vorsitzende gibt die Anfrage an das Regionalverbandsmitglied Ralf Hektor (CDU) weiter, dieser hat auch keinen aktuellen Kenntnisstand.

6.9. Anfrage - Öffnung der Schule

Das Mitglied Anja Einsweiler (SPD) möchte vom Mitglied Ralf Hektor (CDU) wissen, wann die Schule wieder öffnet.

Das Mitglied Ralf Hektor (CDU) teilt mit, dass nach seinem Wissensstand die Schule planmäßig zum neuen Schuljahr öffnet, weiteres erfährt er in ca. drei Wochen.

Nichtöffentlicher Teil

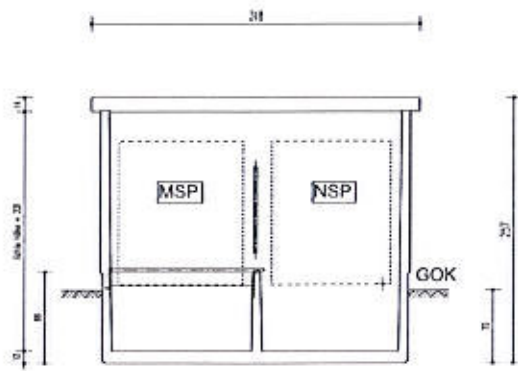

Schnitt A-A

350

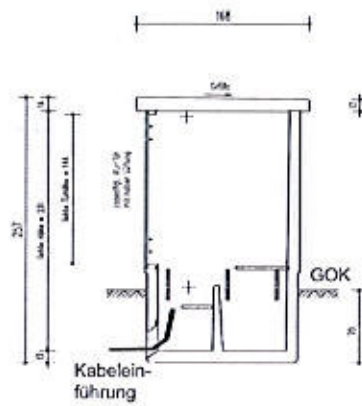

Schnitt B-B

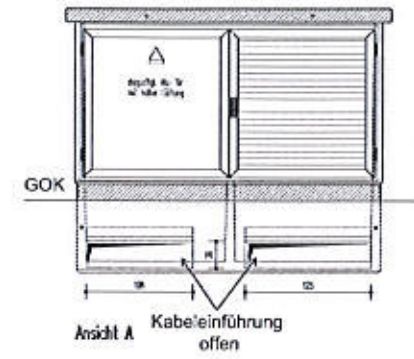

Ansicht A
Kabeleinführung
offen

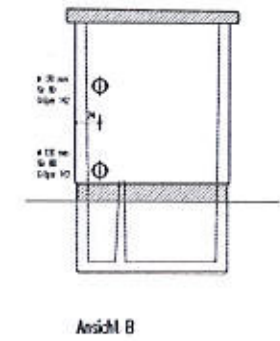

Ansicht B

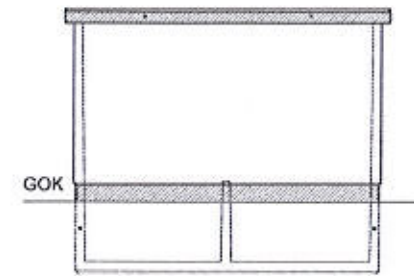

Ansicht C

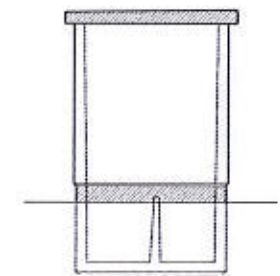

Ansicht D

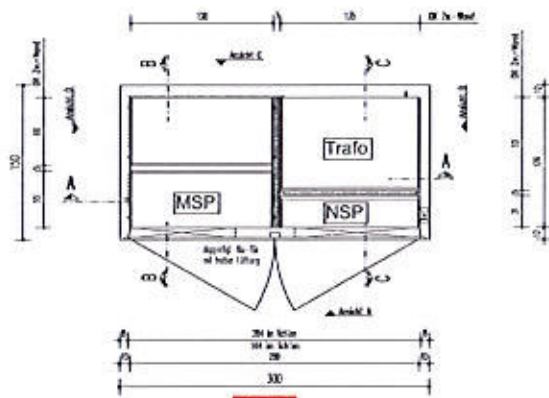

Grundriss

350

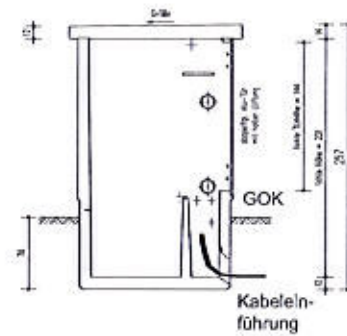

Schnitt C-C

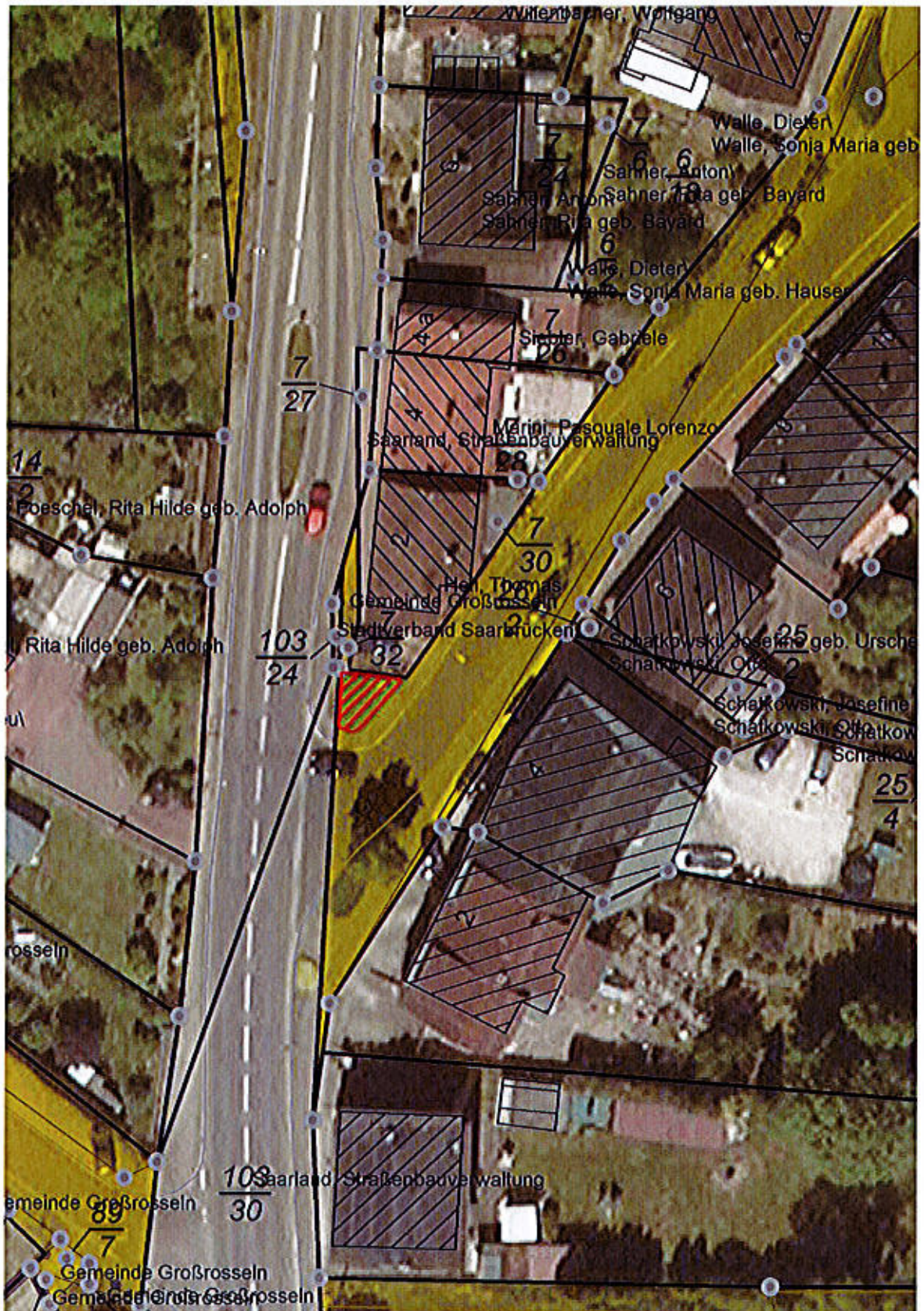

Lageplan unmaßstäblich

Beispielstation Wiesenstraße. Die abgebildete Station ist etwas größer, als die, die nunmehr gebaut werden soll.

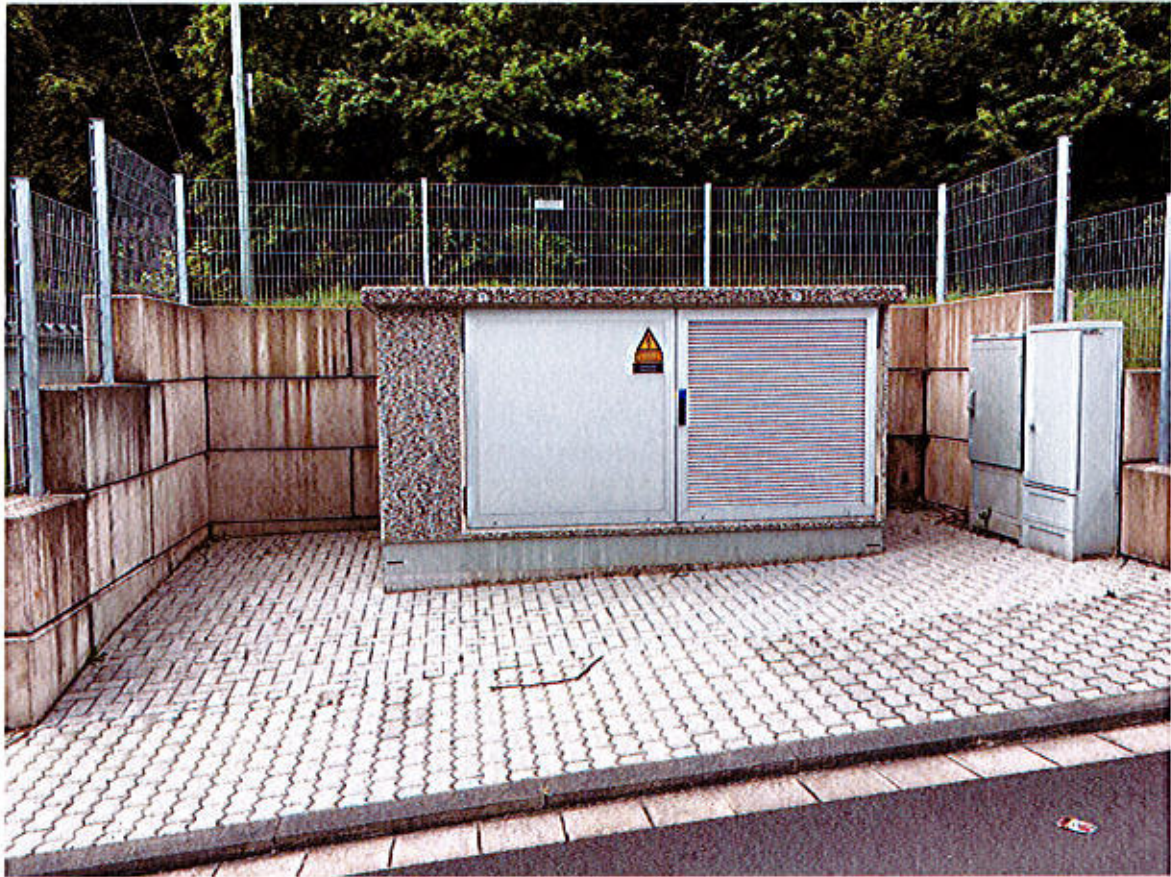

Lageplan, unmaßstäblich

